• Ohtlike puude langetamine
• Kruntide puhastamine võsast ja puidujäätmetest
• Raietööd
• Kompleksteenus
Tel. 525 0893, 5626 0344
e-mail: info@vahergrupp.ee
www.raietööd.ee

tyre group
• Rehvitööd
• Rehvide, velgede müük, paigaldus ja remont (velgede sirgendus)
• Müügil ka taastatud rehvid (VALLAI)
Laskus: 509 0243 • Laual: 453 332
8.30–19 • 8–15 P kokkuleppe

Kehtna valla Eidapere aleviku Tallinna mnt 23 kinnistu (katastriüksus 29203:003:0002) detailplaneeringu avalik arutelu toimub 20. novembril 2012 kell 13 Kehtna vallamaja saalis.
Planeeringu eesmärk on kinnistule hooldekodu- ja teenindushoone ehitusõiguse seadmine.

PINDI REALIA GROUP
Kõige rohkem usaldust!
Üle 4000 kliendi kasutab oma kinnisvara müümisel meie a
Müüa paarismajabok
Rapla vallas, Jõe tn 16
Üp 130 m², 3-toaline.
Maja on ümbritsetud aiaga
sh puldiga autovärava ja lukus
jalgväravaga.
Hind 93 000 €
Margit Grünthal, tel 5624128
Vahendusteenus · Hindamisteenus · Haldusteenus · Kindlustustee
Tallinna mnt 22/24, Rapla · tel 482 1408 · rapla@pindi.ee · www.pindi.ee · www.

www.metsaamet.ee
Teenused erametsaomanikule:
- Metsakinnistute ost.
- Raieõiguse ost.
- Metsa ülestöötamine ja vedu.
- Metsamajandamise kavade koostamine TASUTA.
Teave e-post: info@metsaamet.ee, tel 5615 0680, Karl Lister

• Ostame METSAKINNISTUID, ka raiutud ja hüpoteegiga
• Ostame PÕLLUMAAD
Küsi hinda! Teeme pakkumise!
Lai 10, 80010 Pärnu
Tel 447 7900, 528 5263
Faks 447 7903, metsagrupp@hot.ee
oü Metsagrupp Ltd.

Tel 511 0415, 517 9866, 489 4055.
www.landeker.ee
oü LANDEKER
OSTAB
• metsakinnistuid
• hüpoteegiga ja läbiraiutud kinnistuid

EESTI METSAMAAKLER
ostame
METSAKINNISTUID
www.metsamaakler.ee
andres@metsamaakler.ee
7446655, 5285038

Fixus Sport
PARIMAD SPORDIKAUBAD!
WWW.FIXUSSPORT.EE
9.-10. november
HOOAJA LÕPUMÜÜK!
jalgrattad

MÜÜAKSE
soodsa hinnaga talusealiha. Info tel 505 9151 või 5354 3002

In memoriam

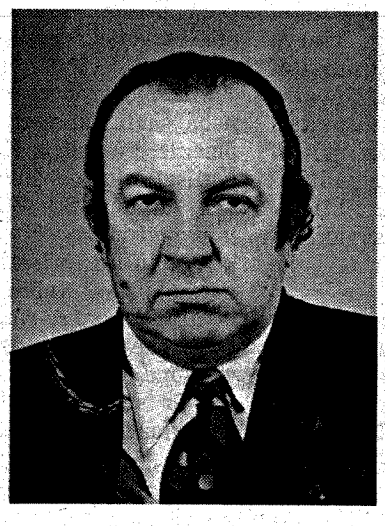

Harry Porovardja

ronoomia ja zootehnika teaduskonnak
Harry valis agronoomiateaduskonna, mil
lõpetas 1955. aastal. Oli lausa julgustükk,
ta nõustus töölesuunamiskomisjoni otsus
ga minna Lungu sovhoosi peaagronoomik
Siis kuulus Lungu sovhoos Türi rajooni, c
üks kõige viletsam sovhoos vabariigis.

Harry Porovardja pidas seal siiski vast
neli aastat (1955-59). Kogemusi oli veel väh
EPA õpetus oli liialt teoreetiline. Ta tu
seal toime tänu oma heale taiplikkusele
tagasihoidlikkusele. Sealt leidis ta ka el
kaaslase (1957. a), raamatupidajast Urve.

Sundtööaastad läbi, hulk kogemu
saadud, siirdus ta 1959. aastal kodu
lähemale Tartu külje all asuvasse Ilmatsal
sovhoosi, mis oli tol ajal ka nõrga kolhoo
baasil moodustatud majand – jälle peaa
ronoomiks. Seal töötas ta 1959-60. Seose
reorganiseerimisega tuli tal ka töötad
osakonnajuhatajana kuni 1964. Samal aast
tuli pakkumine asuda tööle Rapla rajoo
Hõreda sovhoosi peaagronoomina.

1965. aastal liitus Hõreda sovhoos Mahtr
sovhoosiga, kus Harry Porovardja tööt